

REYKJAENGMJAR  
Landnr. 171792

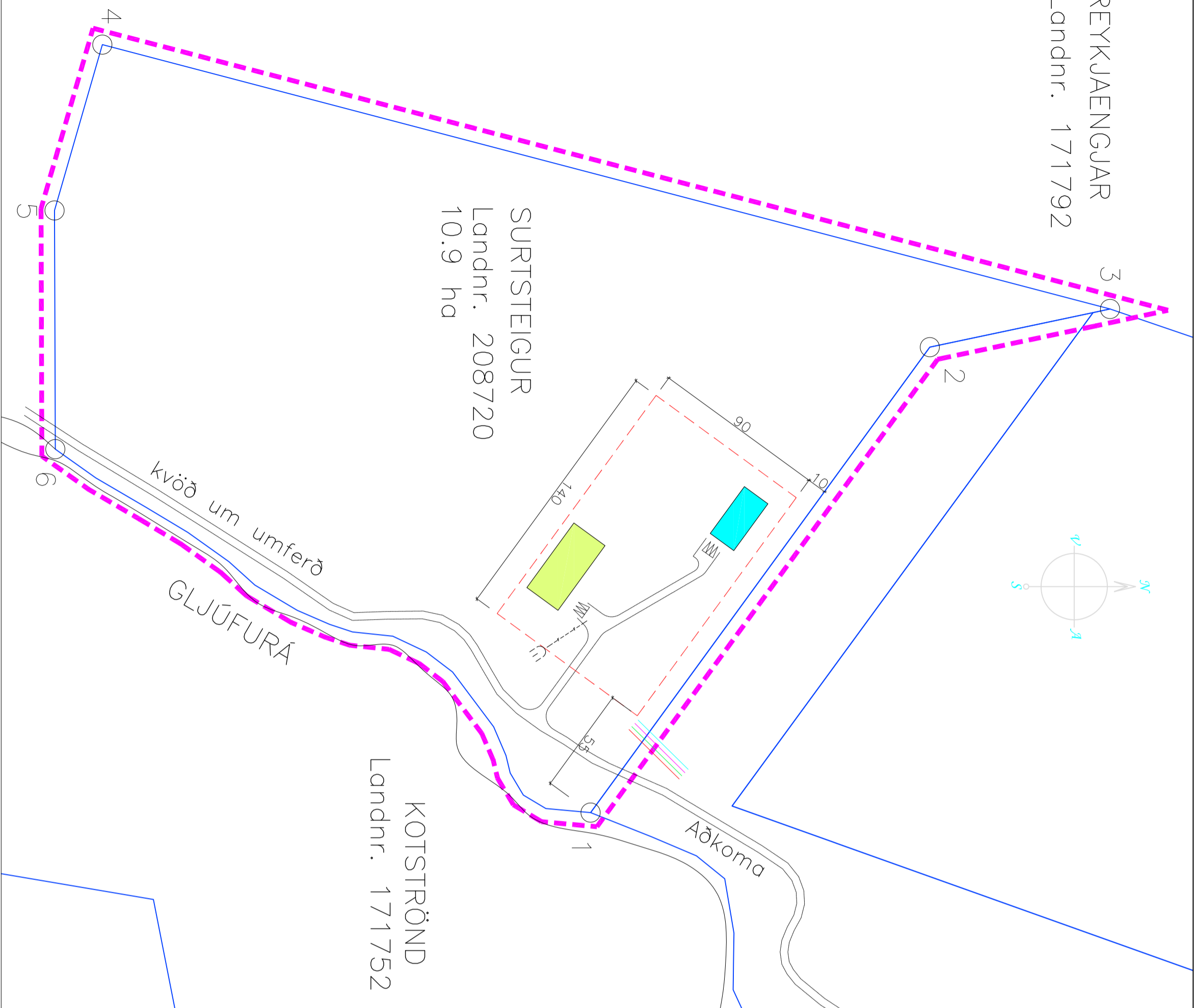
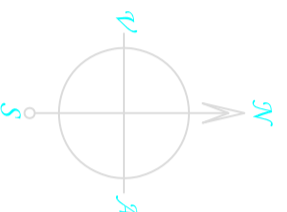

DEILISKIPULAG mkv 1:2000

#### GREINARGERÐ MEÐ DEILISKIPULAGI.

##### SKIPULAGSSVÆÐI

Löðin sem þetta deiliskipulag fjallar um er Sursteygur L208720, 10,9 ha. Löðin er flátt grasgröð myrlendi, skráð sem landbúnaðarland. Engin mannvirki eru á löðinni. Landið hefur verið notað til þeirrar fyrir hross.

##### SKIPULAG

Á aðalskipulagi sveitarfélagsins 2020-2036 er þetta svæði skipulagt sem landbúnaðarsvæði.

Ekkert er fyrirgjafið deiliskipulag af löðinni.

##### FORSENDUR DEILISKIPULAGS

Deiliskipulag þetta er gert til að selja skilmála og staðsefja byggingarreit fyrir íbúðarhúsið og skemmu.

##### ADKOMMA

Aðkoma á löðina verður um vegslóða með Sandá af Ásnesvegi 3934.

#### VEITUR

- Kaldavahushéimtaug kemur frá vatnsvellurni Berglinði.
- Rafmagnshéimtaug kemur frá Dreifikerfi Rank.
- Heimtaug hitaveitu kemur frá OR.
- Frávættla her í roðbræi, áættluð stöðsefning sýnd á uppdrætti.
- Frágangur samkv. reglugerð 798/1999 með síðari breytingum.

#### SKILMÁLAR

Heimilt er að byggja á löðinni samkv. töflu 18 í aðalskipulagsgreinargerð, byggingarskilmálar á landbúnaðarsvæðum. Stærð löðar er 10,9 ha, n < 0,15 eða mest 1635 m<sup>2</sup>. -Efnibylgus 1-2 hæðir. Mænistærð mest 7,5m yfir gölfþéttu neðri hæðar og blískur stakstæðan eða sambygðan mest 400 m<sup>2</sup>.

- Skemmu allt að 800m<sup>2</sup>.  
Lít og efnisval húsa skal samræma.  
Heimilt er að hlaða hluta af löðinni.

#### UMHVERFISÁHRIF

Fyrirhugaðar byggingar eru í framræstu myrlendi og landið verður að mestum hluta óbreytt. Umhverfisáhrif eru óveruleg.

HLUTI ÚR AÐALSKIPULAGI ÖLFUSS 2020-2036

#### FORNLEIFAR

Ekkert er vitað um neihar fornminjar á löðinni. Ef fornleifar finnast á löðinni þær að tilkynna það til minjastofnunar.

#### ÞJÓNUSTA

Svæðið er innan þjónustusvæðis Brunavarna Ásnessýslu. Slökkvilið er í Hveragerði í um 5 km fjarlægð. Sorphirða er á vegum Sveitarfélagsins Ölfuss.

#### KVÖÐ UM UMFERÐ Á LÖÐ

Kvöð er á löðinni um umferð, gangandi og ríðandi, eftir hinni gömlu pósthleð meðfram ánni. Umferð ökutækja skal vera í samræmi við eiganda.

#### GÖGN

Aðalskipulag sveitarfélagsins Ölfuss 2020-2036  
Tillagan er teiknuð í hnitsettan tölvugrunn frá Verkefisstofnu Suðurlands ehf  
Hnitakerfi er ISNET 93

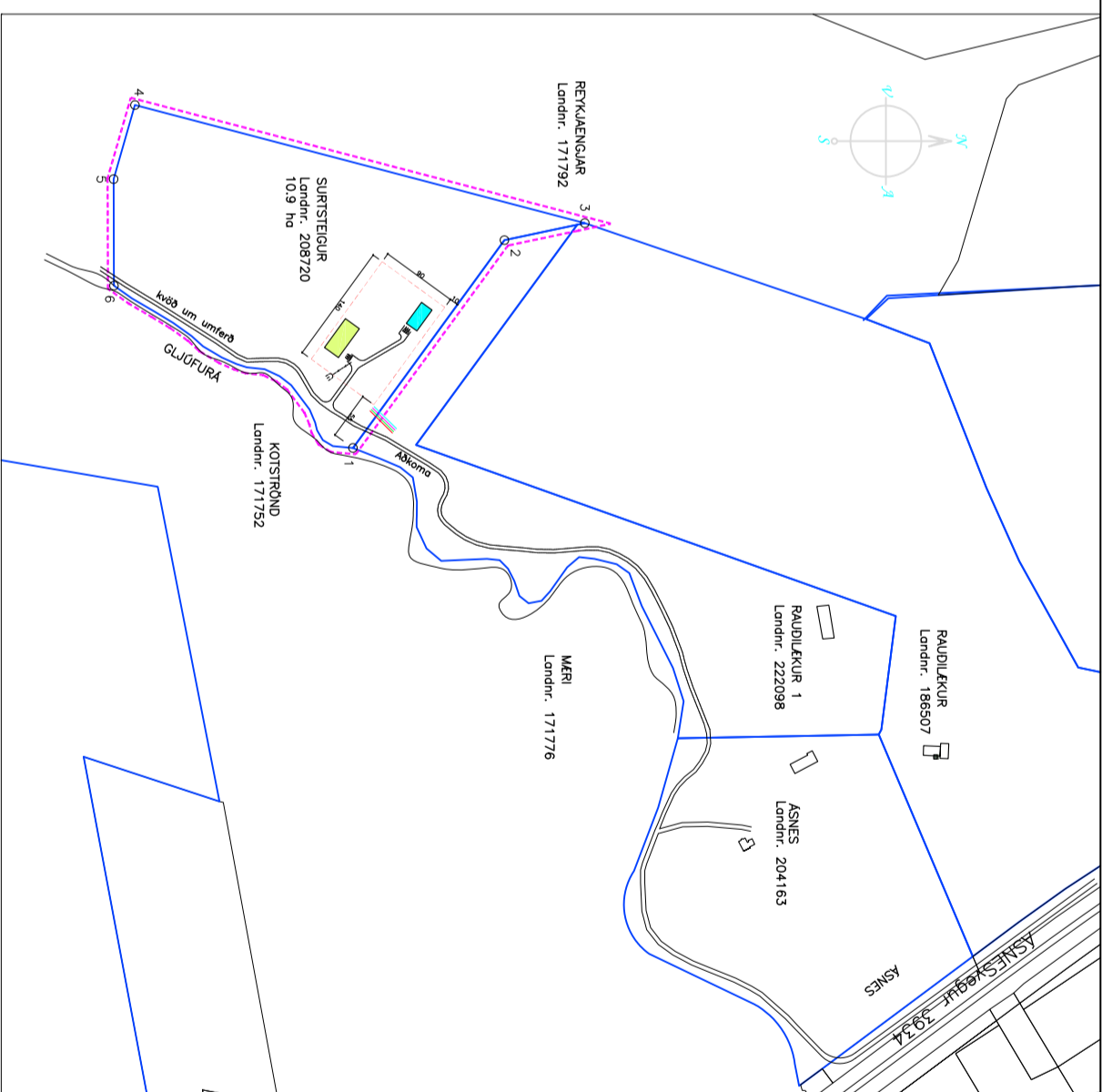

AFSTÖÐUMYND mkv 1:8000

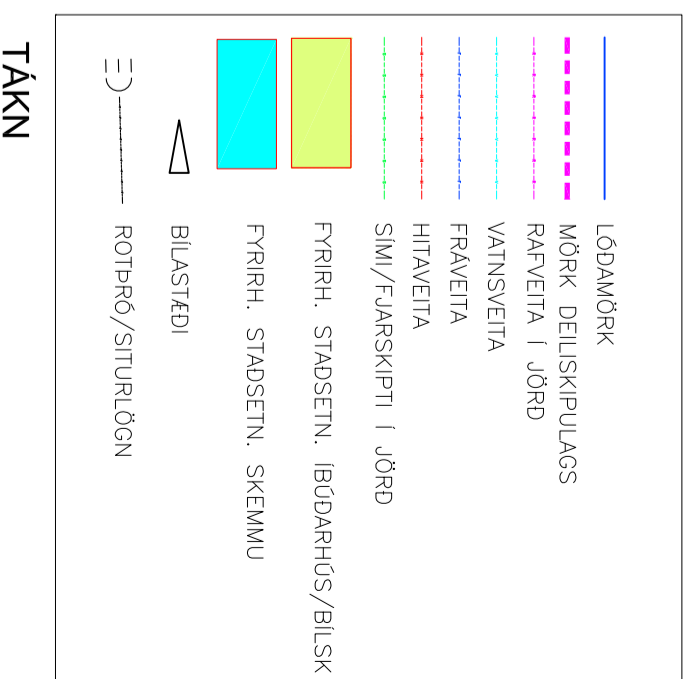
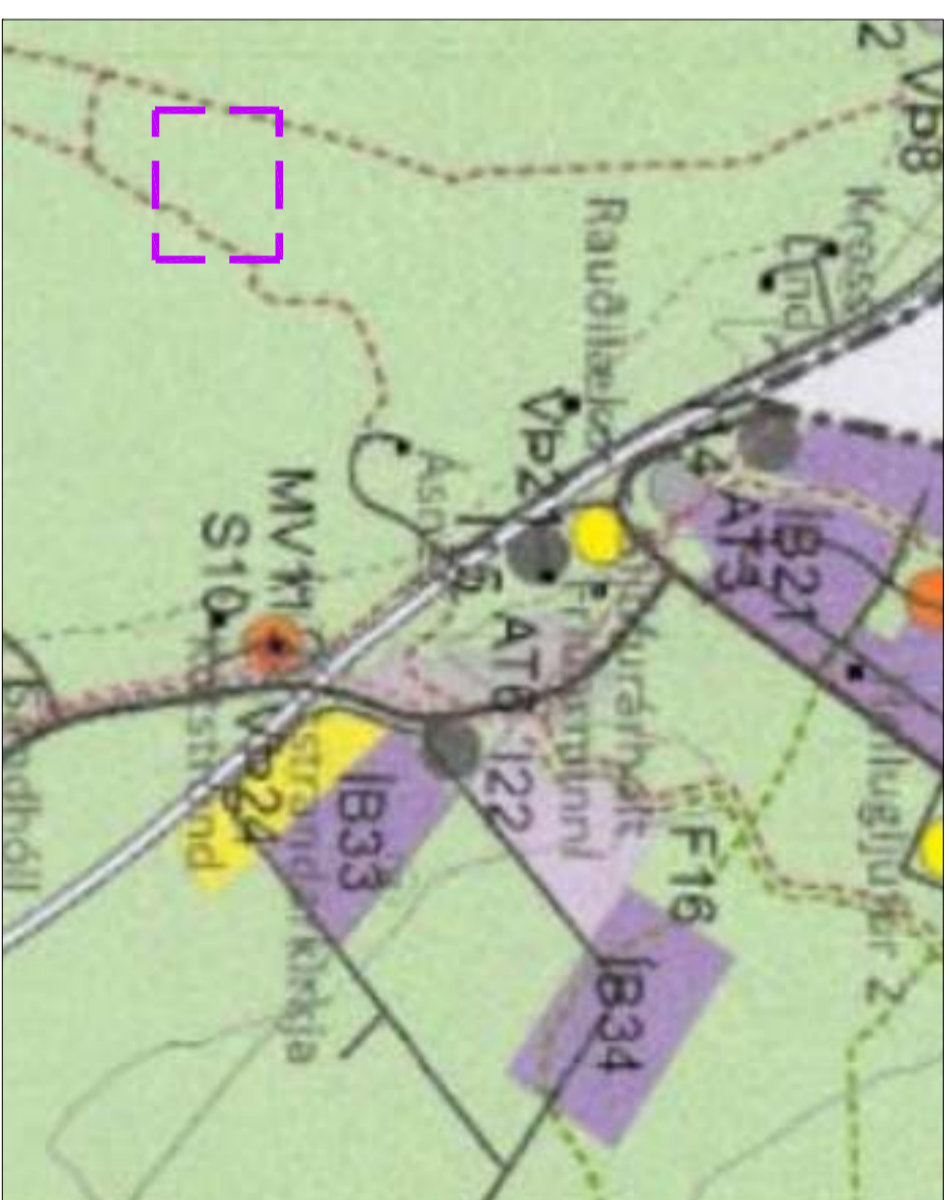

#### TÁKN

#### SAMPYKKTIR OG GLIÐSTAKA

Deiliskipulag þetta var auglýst skv. 1. málsgrein 41. greinar skipulags- og byggingarlaga nr. 123/2010

frá \_\_\_\_\_ til \_\_\_\_\_

Samþykkt í Bæjarstjórn Ölfuss þann:

\_\_\_\_\_

\_\_\_\_\_

\_\_\_\_\_

Gliðstaka með auglýsingu í B-deild stjórnartíðinda þann:

HNITLÖÐAR	NR	X hnit	Y hnit
	1	394.280,6	386.901,3
	2	394.039,2	387.077,3
	3	394.019,4	387.170,8
	4	393.882,3	386.648,0
	5	393.968,3	386.623,2
	6	394.092,1	386.623,6

NR:	DAGS	BREYTING	AF
<b>Böfvi ehf</b>			
LÝNGRÆÐI 23, 810 HVERAGERÐI, S 4823223, 8629339 KT. 490103-2280			

SURSTEIGUR, ÖLFUSI		KVARDI:
LANDNR: 208720	FASTAAR:	BLAÐSTI: 42
DEILISKIPULAG		HANNAÐ: SPJ
		TEKNAÐ: SPJ
		DAGS:
SAMB.	KT. 100745-6580	NR: 24006 S1