

# Deiliskipulag Riftún, Ölfus

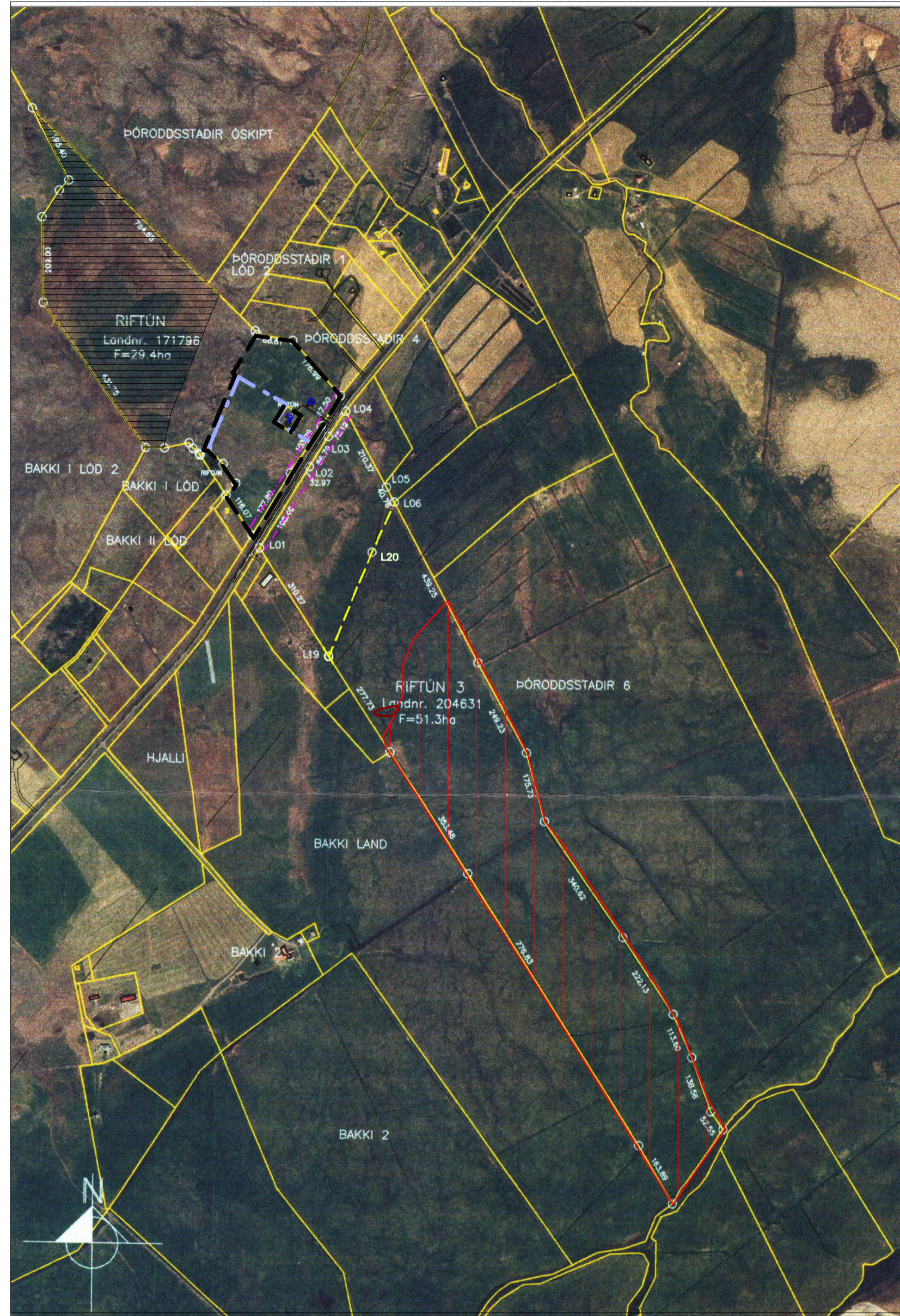

Skýringar uppdráttur, staðsetning svæðis mkv. 1:10000

HNITASKRÁ						
A-hnit	N-hnit	A-hnit	N-hnit	A-hnit	N-hnit	
Landamörk		Lóðamörk		Byggingarreitur		
L23 388641.3	385370.8	1 388816.2555	385654.7490	b1 388722.7256	385760.0323	
L24 388577.3	385467.6	2 388762.3524	385601.6928	b2 388732.0503	385784.7639	
L25 388600.6	385496.9	3 388806.8593	385764.9178	b3 388750.2596	385814.7227	
L26 388569.3	385544.1	4 388729.3264	385714.2704	b4 388783.0497	385777.0017	
L27 388530.4	385582.3	5 388726.5463	385725.6675	b5 388714.9605	385795.1532	
L28 388513.4	385564.3	6 388749.0783	385762.7115	b6 388691.4959	385809.4127	
L29 388511.1	385567.9	7 388718.2623	385781.4481	b7 388710.0669	385838.9667	
L30 388495.3	385581.7	8 388748.7754	385831.6499	b8 388710.9641	385836.9200	
L31 388486.8	385594.2	9 388707.2283	385788.2283	b9 388736.4858	385830.5679	
L40 388643.6	385868.4	10 388650.6900	385822.5130	b10 388706.0552	385727.4742	
L41 388648.4	385859.1	11 388632.8559	385833.3527	b11 388680.4642	385743.0286	
L42 388736.1	385846.3	12 388707.1631	385708.2160	b12 388691.0876	385760.5068	
L43 388852.2	385712.7	13 388595.0695	385772.3630	b13 388669.6794	385773.5190	
L45 388732.4	385523.5	14 388624.3346	385815.5797	b14 388677.9865	385787.1863	
L46 388806.1	385638.3	15 388639.6918	385804.4181	b15 388714.9857	385758.6197	
		16 388702.0343	385779.5952	b16 388685.8692	385613.3743	
		17 388710.5796	385774.4012	b17 388670.9148	385622.4637	
		18 388712.6572	385777.8194	b18 388683.7984	385643.6604	
		19 388734.0395	385764.8230	b19 388698.7528	385634.5710	
		20 388737.8273	385758.6704	b20 388662.3537	385574.6798	
		21 388779.6192	385597.1262	b21 388617.3994	385583.7692	
		22 388755.3962	385559.3826	b22 388606.5297	385605.3718	
		23 388660.5489	385617.0708	b23 388675.4840	385596.2824	
		24 388683.8201	385655.3538	b24 388638.7811	385535.8969	
		25 388731.0233	385521.2442	b25 388623.8268	385544.9863	
		26 388637.0289	385578.3744	b26 388637.0116	385566.6787	
		27 388707.7755	385482.2632	b27 388651.9660	385557.5893	
		28 388613.4562	385539.5914	b28 388616.7642	385499.6785	
		29 388681.3000	385437.8703	b29 388606.0773	385515.7839	
		30 388638.5732	385463.8400	b30 388613.4389	385527.8956	
		31 388633.8985	385456.1489	b31 388628.3661	385518.8423	
		32 388676.6899	385430.1403	b32 388594.1592	385533.7503	
		33 388593.7569	385507.1810	b33 388571.1891	385563.2434	
		34 388587.6504	385516.3865	b34 388587.0623	385589.3588	
		35 388594.9640	385536.7741	b35 388616.9760	385571.2074	
		36 388596.1000	385525.4758	b36 388627.3139	385588.2980	
		37 388627.2098	385576.6630	b37 388597.4502	385606.4495	
		38 388548.7004	385624.3818	b38 388614.3533	385634.2594	
		39 388654.4994	385621.5645	b39 388644.2171	385616.1079	
		40 388569.8684	385672.9919	b40 388654.6049	385633.1987	
		41 388679.9387	385663.4218	b41 388624.7412	385651.3501	
		42 388589.6092	385518.3249	b42 388639.7940	385676.1158	
		43 388607.5272	385759.4715	b43 388669.6577	385657.9644	
		44 388704.5709	385703.9385	b44 388680.0456	385675.0551	
				b45 388650.1819	385693.2065	
				b46 388663.8606	385715.7115	
				b47 388694.2032	385698.3480	

HNITAKERFI: ISN93

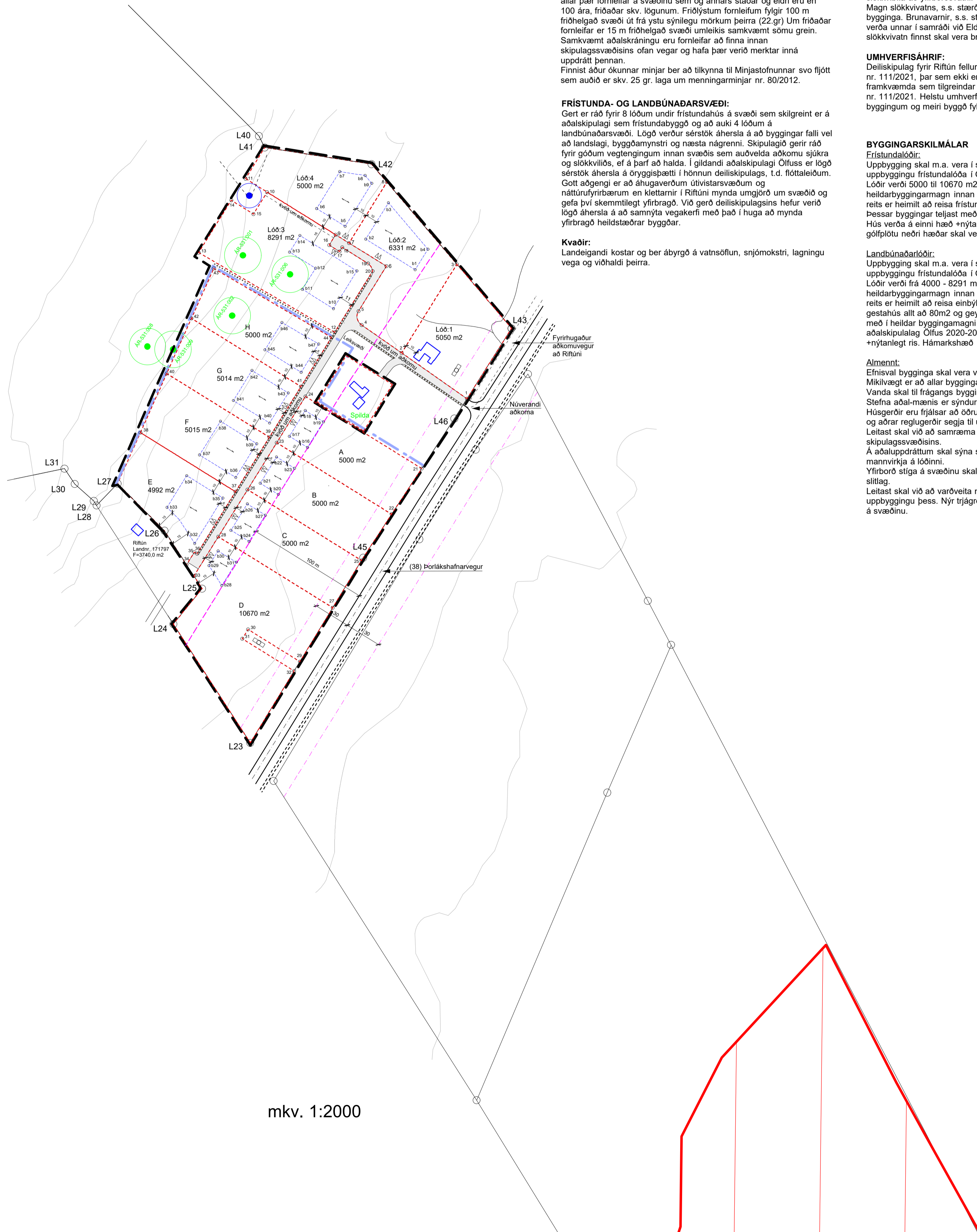

mkv. 1:2000

## Greinargerð:

### SKIPULAGSSVÆÐI:

Samkvæmt aðalskipulagi fyrir Ölfuss er hluti landsins eða 5.6 ha skilgreindur sem frístundabyggð og 3.1 ha, sem landbúnaðarsvæði. Ekki hefur áður verið gert deiliskipulag á þessu svæði. Lóðir á frístundarsvæði eru 5000 til 10670 m<sup>2</sup> að stærð og lóðir á landbúnaðarsvæði eru á bilinu 5000 til 8291 m<sup>2</sup> að stærð. Byggingarreitur eru skilgreindir innan lóða. Mörk landamark, lóða og byggingarreita eru hnitasett (sjá hnitaskrá á uppdrátti), samkvæmt landshnitakerfi ISN93. Aðkoma að skipulagssvæði er frá Þorlákshafnarveg (38).

### FORNMINJAR:

Samkvæmt lögum um menningarforminjar nr. 80/2012 eru allar fornleifar friðaðar og sumar friðlýstar. Þeim má enginn, hvorki landeigandi, framkvæmdaáðili né nokkur annar spilla, grunda né úr stað færa, nema með leyfi Minjastofnunar Íslands (21.gr). Því eru allar þær fornleifar á svæðinu sem og annars staðar og eldri eru en 100 ára, friðaðar skv. lögnum. Friðlýstum fornleifum fylgir 100 m fríhelgað svæði út frá ystu sýnilegu mörkum þeirra (22.gr) Um friðaðar fornleifar er 15 m fríhelgað svæði umleikis samkvæmt sömu grein. Samkvæmt aðalskráningu eru fornleifar að finna innan skipulagssvæðisins ofan vegar og hafa þær verið merktar inná uppdrátt þennan. Finnist áður ókunnar minjar ber að tilkynna til Minjastofnunar svo fljótt sem auðt er skv. 25 gr. laga um menningarminjar nr. 80/2012.

### FRÍSTUNDA- OG LANDBÚNAÐARSVÆÐI:

Gert er ráð fyrir 8 lögum undir frístundahúsi á svæði sem skilgreint er á aðalskipulagi sem frístundabyggð og að auki 4 lögum á landbúnaðarsvæði. Lögð verður sérstök áhersla á að byggingar falli vel að landslagi, byggðamynstri og næsta nágrenni. Skipulagið gerir ráð fyrir góðum vegtengingum innan svæðis sem auðveldi aðkomu sjúkra og slökkviliðs, ef á þarf að halda. Í gildandi aðalskipulagi Ölfuss er lögð sérstök áhersla á öryggisþætti í hönnun deiliskipulags, t.d. flóttaleiðum. Gott aðgengi er að áhugaverðum útivistarsvæðum og náttúruyrirbærum en klettarnir í Riftúni mynda umgjörð um svæðið og gefa því skemmtilegt yfirbragð. Við gerð deiliskipulagsins hefur verið lögð áhersla á að samnýta vegakerfi með það í huga að mynda yfirbragð heildstærar byggðar.

### Kvaðir:

Landeigandi kostar og ber ábyrgð á vatnsöflun, snjómokstri, lagningu vega og viðhaldi þeirra.

### VEITUR:

Kalt neysluvatn kemur frá nýrri borholu í landi Riftúns sem sýnd er á skipulagsuppdráttinum. Hólan er staðsett á norð-vestur hluta landsins. Rafmagn kemur frá dröfnkerfi Rank. Fráveita á landbúnaðarsvæði Riftúns sem og frístundabyggð fer í rotþró (lífræna sköphreinsistöð) af fullkornustu gerð. Lífræn meðhöndlun uppfyllir ströngustu staðla (BOD5) m.a. 10 mg/L, svifagnir (SS) 10mg/L, ammoniaksbundnið köfnunarefni (NH4-N) 2 mg/L, ásamt þriggri hreinsun. Staðsetning er leiðbeinandi. Fráveita mun uppfylla öll skilyrði skv. reglugerð 798/1999 m. síðari breytingum. Samnýta skal hreinsivirki eftir því sem við verður komið.

### BRUNAVARNIR:

Svæðið er innan starfssvæðis Brunavarna Árnæssýslu og skulu brunavarnir taka mið af runavarnaráætlun og lögum um brunavarnir nr. 75/2000. Þar sem veitukerfi anna ekki nægu slökkvivatni skal tryggja aðgengi að því s.s. með safntanki, borholu og/öðru druggu aðgengi slökkvibíla að yfirborðsvatni. Magn slökkvivatns, s.s. stærð tanks, skal miðast við brunaálag bygginga. Brunavarnir, s.s. stærð og staðsetning tanks eða borholu, verða unnar í samráði við Eldvarnartílit Árnæssýslu. Ef nægt slökkvivatn finnst skal vera brunahafni.

### UMHVERFISÁHRIF:

Deiliskipulag fyrir Riftún fellur ekki undir lög um umhverfismat áætlana nr. 111/2021, þar sem ekki er mörkuð stefna er varðar leyfisveitingar til framkvæmda sem tilgreindar eru í lögum um mat á umhverfisáhrifum nr. 111/2021. Helstu umhverfisáhrif af uppbyggingu eru ásyndaráhrif af byggingum og meiri byggð fylgir aukin umferð.

### BYGGINGARSKILMÁLAR

Frístundalóðir: Uppbygging skal m.a. vera í samræmi við ákvæði kafa 4.1.2. um uppbyggingu frístundalóða í Ölfusi, sbr. aðalskipulag Ölfuss 2020-2036. Lóðir verði 5000 til 10670 m<sup>2</sup> og nýtingarhlutfall allt að 0,15, þó fari heildarbyggingarmagn innan hvers lóðar aldrei yfir 500 m<sup>2</sup>. Innan hvers reits er heimilt að reisa frístundahús, aukahús/gestahús allt að 80 m<sup>2</sup>. Þessar byggingar teljast með í heildar byggingamagni lóðar. Hús verða á einni hæð +nýtlanlegt ris. Hámarksmanishæð húsa mælt frá gólfplötu neðri hæðar skal vera 7.9 m.

### Landbúnaðarlóðir:

Uppbygging skal m.a. vera í samræmi við ákvæði kafa 4.1.1. um uppbyggingu frístundalóða í Ölfusi, sbr. aðalskipulag Ölfuss 2020-2036. Lóðir verði frá 4000 - 8291 m<sup>2</sup> og nýtingarhlutfall allt að 0,15, þó fari heildarbyggingarmagn innan hvers lóðar aldrei yfir 1000 m<sup>2</sup>. Innan hvers reits er heimilt að reisa einbýli eða parhús, bilgeymslu allt að 100 m<sup>2</sup>, gestahús allt að 80m<sup>2</sup> og geymslu allt að 20 m<sup>2</sup>. Þessar byggingar teljast með í heildar byggingamagni lóðar, sjá nánar töflu 15, kafa 4.1.1 aðalskipulag Ölfuss 2020-2036. Iðuðarhús skulu vera á einni hæð +nýtlanlegt ris. Hámarkshæð mannvirkja mælt frá botnplötu skal vera 7.9 m.

### Almennt:

Efnisval bygginga skal vera vandað og skal gæta innbyrðis samræmis. Mikilvægt er að allar byggingar falli vel að einkenni lands eins og kostur er. Vanda skal til frágangs bygginga, bílastæða og lóða. Stefna aðal-mánis er sýndur á uppdrátti deiliskipulags. Húsgæðir eru frjálssar að öðru leiti sem skilmálar þessir, byggingarreglugerð og aðrar reglugerðir segja til um. Leitast skal við að samræma efnis og litaval bygginga innan skipulagssvæðisins. Á aðaluppdráttum skal sýna skipulag lóðar í aðalatriðum og fyrirkomulag mannvirkja á lóðinni. Yfirborð stíga á svæðinu skal vera þétt malarlag eða hellilögn eða bundið slitlag. Leitast skal við að varðveita náttúrulegan gróður á svæðinu við uppbyggingu þess. Nýr trjágróður skal taka mið að þeim gróðri sem fyrir er á svæðinu.

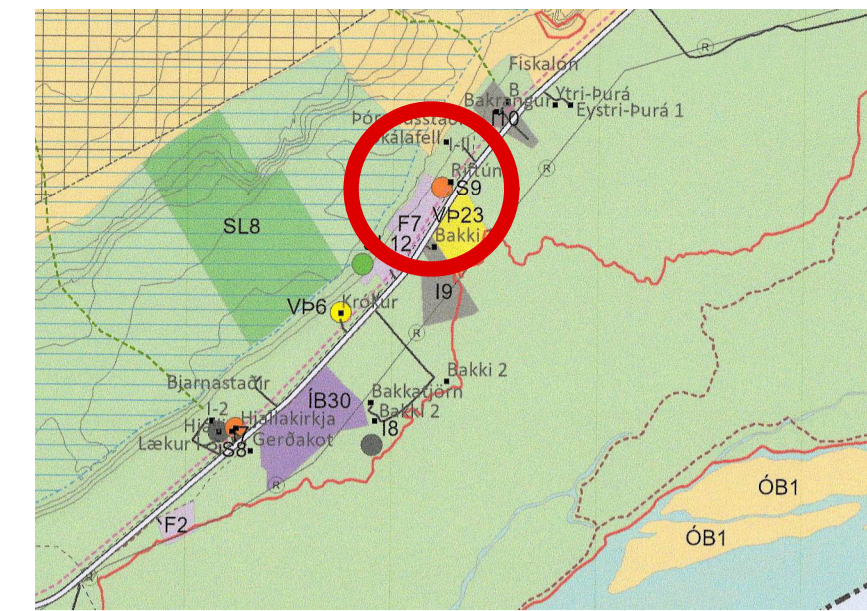

Hluti gildandi Aðalskipulags Ölfus 2020-2036

	Skýringar
Mörk skipulagssvæðis	
Landamörk	
Lóðamörk	
Byggingarreitur	
Skil milli landbúnaðarsvæðis og frístundab.	
Veghelgunarsvæði 30m frá miðlinu	
Byggingarlína 100m frá vegbrúnn þjóðvegur	
Núverandi byggingar	
Vatnsverndarsvæði II, grannsvæði vatnsbóla	
Svæði undir náttúruvá	
Reiðleið	
Útivistarstigur	
Rotþró	
Borhola vatnsveitu, leiðbeinandi staðsetn. og brunns, umhverfis hana.	
Nærsvæði vatnsverndar	
Forminjar og verndarsvæði	
Mænisstefna	

Skipulagsuppdráttur þessi sem fengið hefur meðferð í samræmi við ákvæði 1. mgr. 41. gr Skipulagslaga nr. 123/2010 var samþykkt í

þann \_\_\_\_\_ 20\_\_.

Tilgang var auglýst frá \_\_\_\_\_ 20\_\_ með

athugasemdafrest til \_\_\_\_\_ 20\_\_.